

CIEL BLEU KANOYA

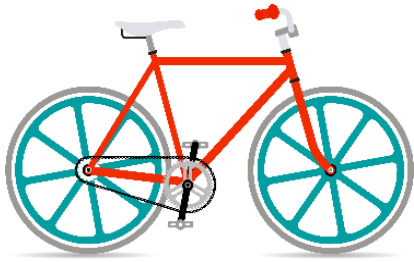

FUN ★ RIDE!!

～ かのやぐる^{りん}サイクリング♪ ～

◎日 時 : 平成 28 年 6 月 26 日 (日)【雨天中止/前日天気予報で決定します。】

◎集合場所 : 鹿屋市役所 正面玄関側駐車場 (車は駐車場をご利用ください。)

◎時 間 : 8:30 受付開始

9:00 スタート

12:30 ゴール (昼食はありませんのでご了承ください。)

◎参加費 : 500 円 (保険代等) ※シエルブルー鹿屋 個人サポーターの方は無料です。

☆この際に、個人サポーターにお入りください。

◎コ ー ス : Aコース 鹿屋市役所～高千穂公園～鹿屋市役所 ※急な坂道あり 約 40 km

B(初心者) 鹿屋市役所～荒平天神～鹿屋市役所 約 25 km

◎申込方法 : メール : cbkanoya2015@gmail.com FAX : 0994-45-6163

定員 : 50 名 サポートライダーと一緒に走ります!!

保険の都合上、事前受付をお願い致します。参加費は当日徴収。

◎所 持 品 : 自転車 (Bコースは平坦なコースなのでママチャリでも何でも OK です!!)

ヘルメット (ヘルメットがない方はご相談ください)

保険証 (写しでも可)、その他各自で必要と思われるもの

その他質問などは、0994-45-6162 (担当 キシタ) までご連絡ください。

◎シエルブルー鹿屋サイクリング大会参加申込書兼誓約書◎

私はこのイベントに参加するにあたり、次のことを誓約します。

- ・交通ルールを守り、他の参加者などに迷惑をかけずにサイクリングを楽しみます。
- ・万が一、事故などがあつた際、主催者、関係者、他の参加者の方に対し、責任の追及、賠償請求などを致しません。

上記誓約書に同意の方はチェック願います。

平成 28 年 月 日

フリガナ

お名前 _____

希望コース A ・ B (初心者) _____

住所 _____

電話番号 _____

メールアドレス _____

生年月日 (西暦) : _____

個人サポーターナンバー : _____

(カード右上に記載) _____

A コース 約 40 km
 鹿屋市役所スタート
 ↓ 高須海岸 (休憩)
 ↓ 高千穂公園 (休憩)
 鹿屋市役所ゴール

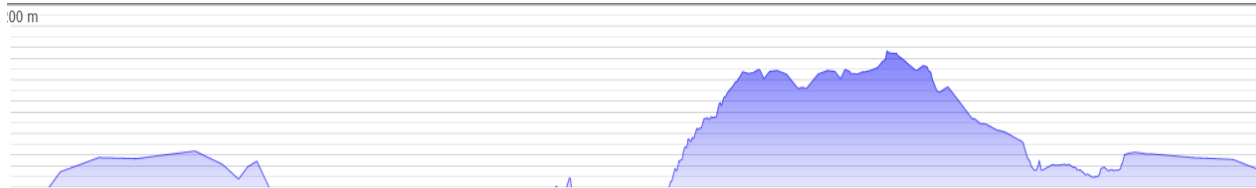

B コース 約 25 km
 鹿屋市役所スタート
 ↓ 高須海岸 (休憩)
 ↓ 荒平天神 (休憩) 折り返し
 鹿屋市役所ゴール

